



Obec Paceřice

Paceřice č.p.100, 463 44 Sychrov

Zveřejnění záměru

Obec Paceřice, Paceřice č.p.100, IČ: 00671967 v souladu s ustanovením §39 odst.1 zákona číslo 128/2000Sb., o obcích ve znění pozdějších změn

zveřejňuje

záměr směnit tento nemovitý majetek:

Obec Paceřice je výlučným vlastníkem pozemkové parcely **parc. č. 596/5** v k.ú. Paceřice, vedené jako ostatní plocha, zapsané na listu vlastnictví č. 1 u Katastrálního úřadu pro Liberecký kraj, Katastrální pracoviště Liberec.

Výlučným vlastníkem pozemkové parcely **parc.č. 107** v k.ú. Paceřice, vedené jako zahrada, zapsané na listu vlastnictví č. 911 u Katastrálního úřadu pro Liberecký kraj, Katastrální pracoviště Liberec je majitel nemovitosti čp. 60.

Geometrickým plánem č. 468/2020 vypracovaným Ing. Jaroslavem Hanzlem byl od pozemku 596/5 oddělen **pozemek 596/15 o výměře 20 m²** a od pozemku 107 oddělen **pozemek 107/2 o výměře 14 m²**.

Vlastníci parcel mají zájem mezi sebou směnit výše uvedené pozemky a to tak, že Obec Paceřice převede vlastnictví pozemku parc.č. 596/15 na vlastníka pozemku 107/2, který převede vlastnictví tohoto pozemku na Obec Paceřice.

Nový vlastník pozemku 596/15 uhradí náklady na zaměření, zápis do katastru nemovitostí, včetně doplatku Obci Paceřice za rozdíl ve výměře směněných pozemků, který činí 6 m², za cenu v místě obvyklou 90,- Kč/ m².

Občané se mohou k tomuto záměru vyjádřit a podat své připomínky, které musí být doručeny na obecní úřad v Paceřicích nejpozději 26.11.2020 do 12 hodin.

Ing. Václav Sodomka
starosta obce

Na úřední desce:

Zveřejněno dne: 9.11.2020

Sejmuto dne: 27.11.2020

Tel.: +420 482 758 008
+420 724 179 808
e-mail: obec@pacerice.cz
www.pacerice.cz

Úřední hodiny:
Pondělí: 8,00 - 17,00 hod.
Středa: 8,00 - 17,00 hod.

Bankovní spojení:
Komerční banka, a.s. Turnov
č.ú.: 21026461/0100
IČO: 00671967

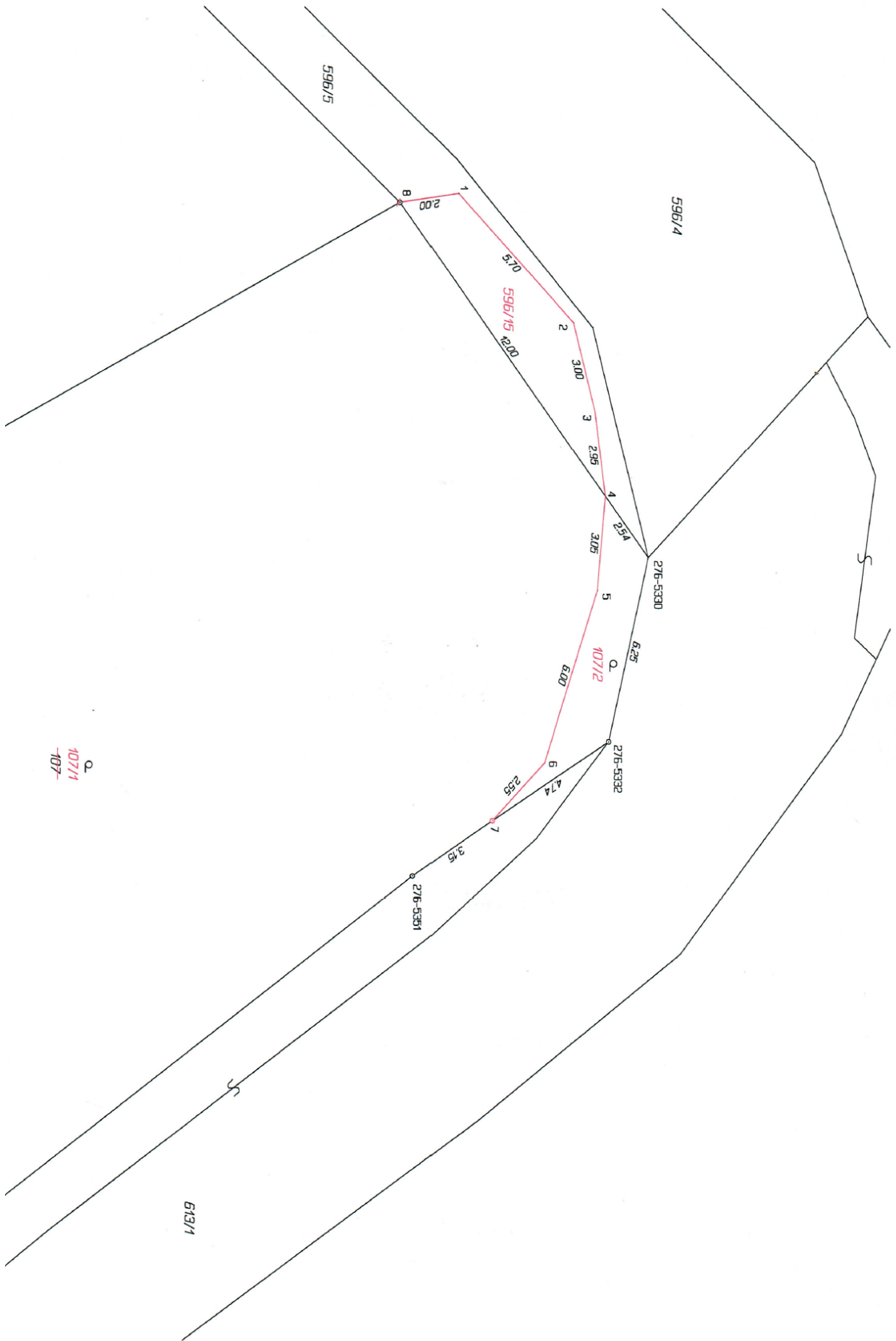

○
 107/1
 -107-

613/1

596/4

596/5

8

1

2.00

0.75

596/15

2

3.00

3

2.95

4

3.05

5

6.00

6

2.85

7

3.75

3.75

276-5361

276-5330

6.25

107/2

276-5332

○